

A-A METSZET

M 1:100

MEGJEGYZÉS:

- Alapozás: Az alaptesteket a teherhordó talajba legalább 10 cm-re bele kell nyújtani. Abban az esetben, ha a talajfeltárások során feltöltött talaj lenne a teherhordó réteg helyett, úgy méretezett cölöpalapozásra van szükség, gerendarács erősítéssel. A metszeten jelölt alapozási sík irányadó, de kivitelezésre nem jogosít! A végleges alapozási sík meghatározása statikai kiviteli terv részét képezi!
- A metszeten jelölt méretek irányadóak, kivitelezésre nem jogosítanak! A végleges méretek meghatározása a statikai kiviteli terv részét képezi!
- Méretek a helyszínen ellenőrizendők!
- A beépített építési termékek alkalmazástechnikai útmutatóját, gyártói előírásait minden esetben be kell tartani!

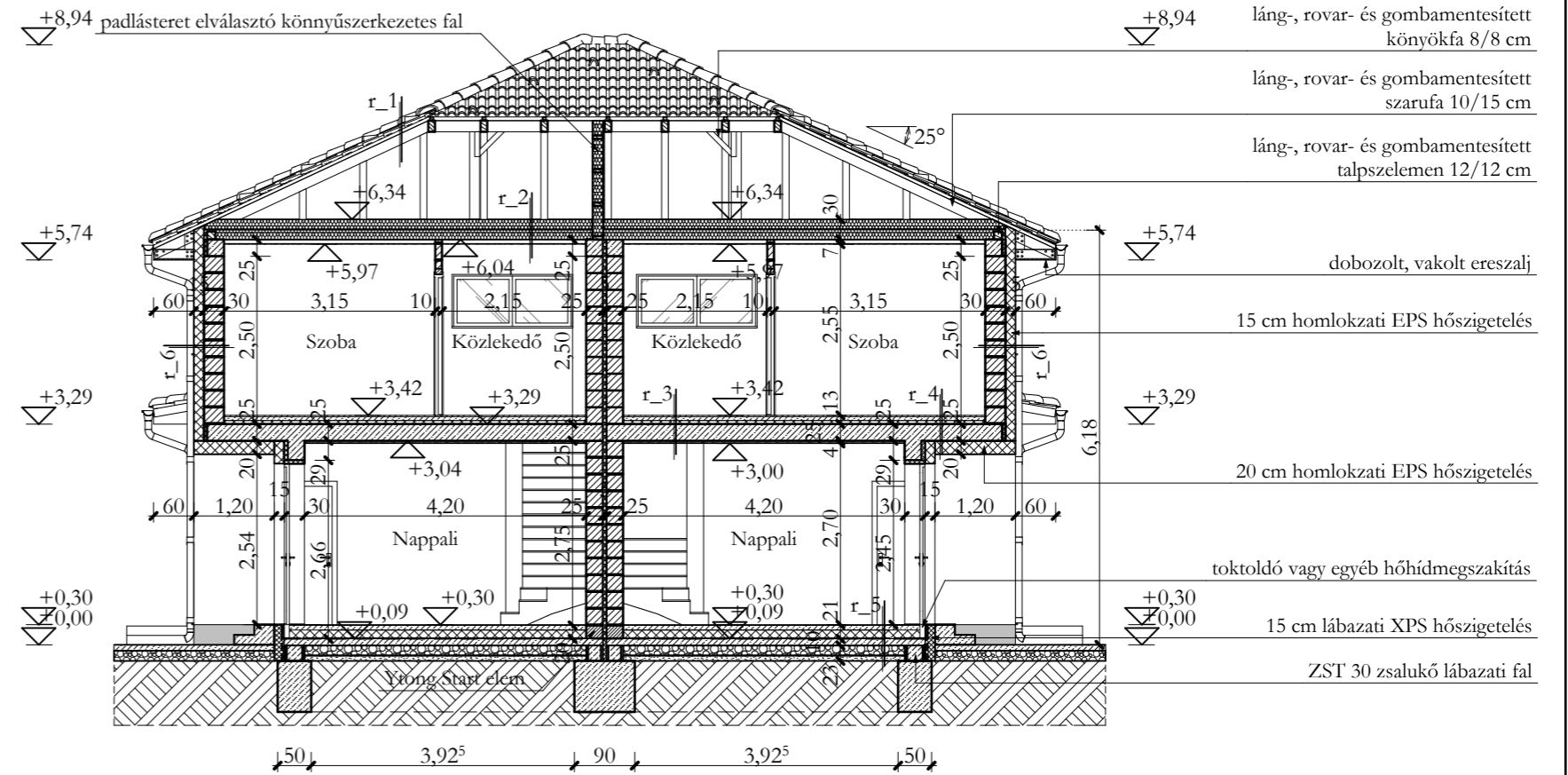

B-B METSZET

M 1:100

ANYAGJELÖLÉS:

Talaj	
Kavicsfeltöltés	
Bányahomok feltöltés	
Csömösölt beton	
Monolit vasbeton	
Ásványi szálas hőszigetelés	
Polisztirolhab hőszigetelés	
Fa	
Tégla falazóblokk	
Vízszigetelés	

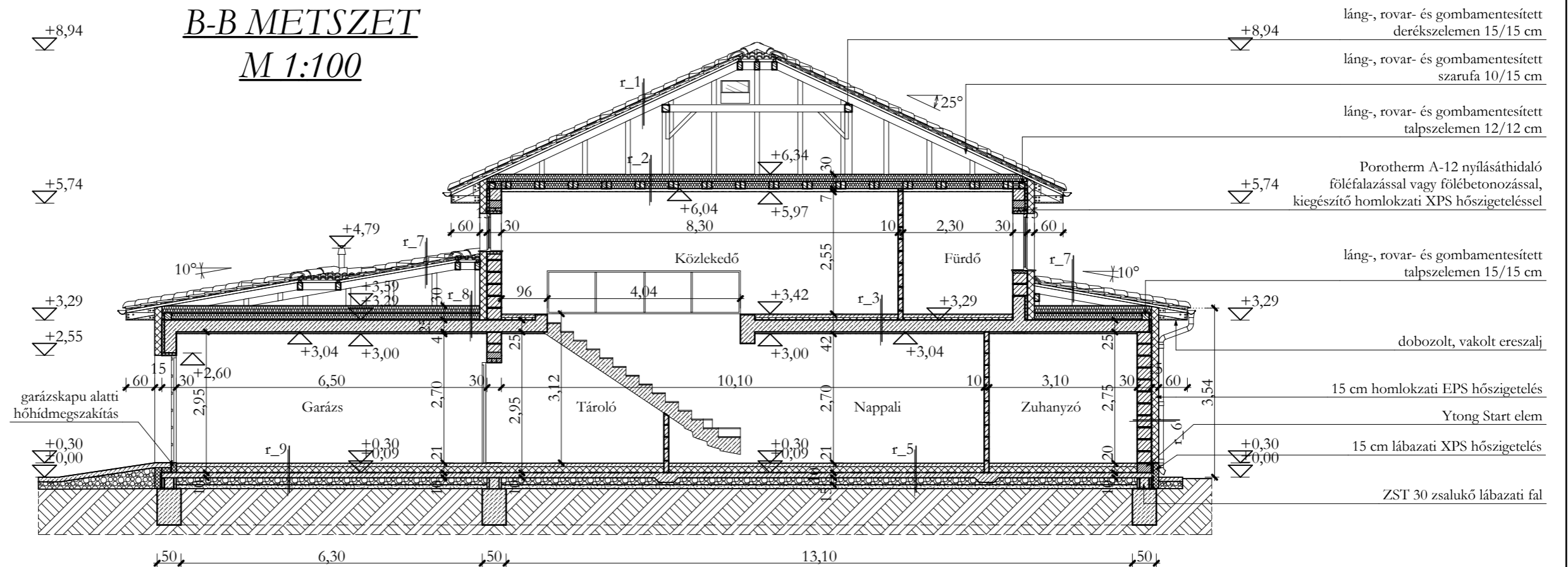

Tervdokumentáció új lakóépület egyszerű bejelentéséhez (A-A, B-B metszet)		M=1:100	Tervező: Finta Ádám É 09-0685 4031 Debrecen, Derék utca 99. fintaadam@gmail.com +36 20 452 0080
Építető(k):	Profitál 2004 Kft. 4281 Létavértes, Konyári utca 22.	2022.05. hó	
Építés helye:	4002 Debrecen, Jégvirág utca HRSZ: 0584/252	E-03	